DÜNYANIN EN ÜNLÜ UZAY KAHRAMANI

GORDON

Sayı:93 HAFTALIK GENÇLİK MECMUASI 200 Kuruş

KARİKATÜR

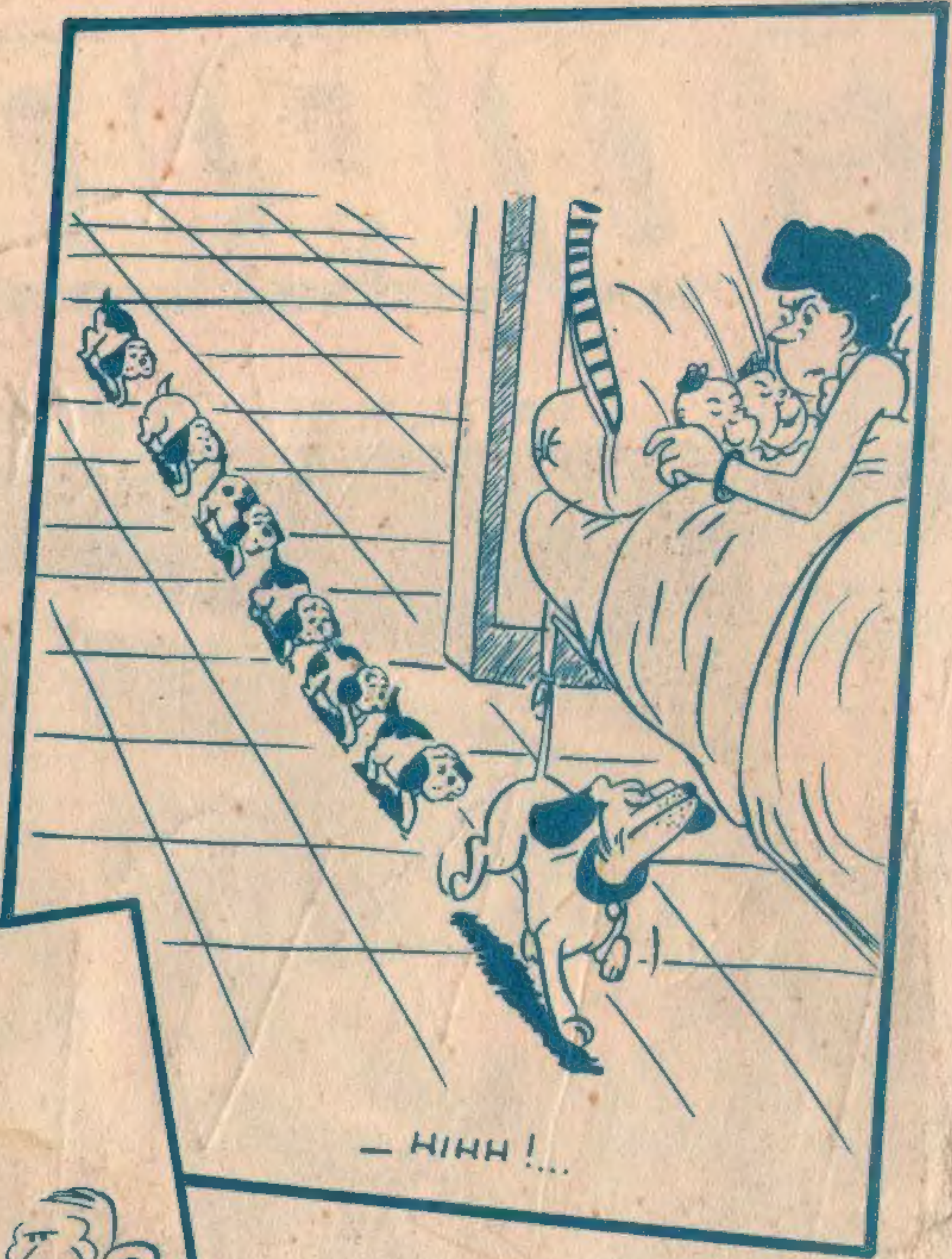

GORDON - Haftalık Mecmua. Sahibi ve Sorumlu Yönetmeni: Sezen Yalçıner
Redaksiyon Şefi: Ay Barka, Kaligrafi ve sayfa düzeni: Ferdi Sayışman
İdare yeri: Türbe, Klodfarer Caddesi No.16 İSTANBUL Tel: 22 45 32
Türkiyede neşir hakkı TAY YAYINLARI'na aittir. Neşir Tarihi: 24/3/1975

KORKUNÇ DÜNYALILAR

GORDON

ROBB VE BİLL ADINDAKİ İKİ AÇIKGÖZ AY-
DA TANIDIKLARI WALDO ADLI AKILLI
ROBOTTAN KENDİ ÇIKARLARI İÇİN YARAR-
LANMAK İSTERLER.. GERÇEKTEN DE
WALDO KATILDIĞI BİR BİLGİ YARIŞMASINDA
DURMADAN KAZANMAKTADIR..

© Copyright Opera Mundi - K.F.S.

SORUYU TEKRARLAR MISINIZ?
PEKÂLÂ WALDO.. TEKRARLAYAYIM..
-- BİLİRSEN 800 MİLYON KREDİ SENİ BEKLİYOR - BİLEMEZSEN HEPSİNİ KAYBEDECEKSİN..
ACELE ET. SADECE ÜÇ SANİYEN KALDI!
TAMAM.. BULDUM.. CEVAP VERİYORUM.. İLLİNOİS VALİSİ NİNİAN EDWARDS..
NE DEDİN ?
İLLİNOİS VALİSİ NİNİAN EDWARDS'DI DEDİM..
BİLEMEDİN WALDO.. KAYBETTİN!
İMKÂNSIZ!.
AMA CYRİL.. CEVABI BURADAKİNİN AYNI..
ÖYLE.. AMA KAZANMAMASI LÂZIM.. İŞİMDEN OLDUM ARTIK..
BEN DE İŞİMDEN OLDUM.. 800 MİLYON NE GEZER BENDE ? BÜTÜN UÇANDAİRE FABRİKAMI ELİMDEN ALACAK..

..VE ŞU ANDA BAY TEKGÖZ UÇANDAİRE FABRİKASINI BAY WALDO'YA DEVREDİYOR!.
BILLION OR BUST
TV NEWS
GİTTİ.. YILLARCA ÇALIŞTIM.. HIRSIZLIK YAPTIM, KUMAR OYNATTIM BU FABRİKAYI KURMAK İÇİN.. AMA ŞİMDİ..
BENİ MAHVETTİN WALDO.. BEN ÖLDÜM ARTIK.. AMA SENİ DE SAĞ BIRAKMAYACAĞIM..
KAZANDIĞIN SERVETİ HARCAYAMAYACAKSIN!.
YARALANMADI BİLE.. NASIL OLUR BU?
SENİ TUTUKLUYORUZ TEKGÖZ CO- MİLYONLARCA SEYİRCİNİN GÖZÜ ÖNÜNDE CİNAYETE TEŞEBBÜS ETTİN!.
BEN DOKTORUM.. YAŞLI ADAMI MUAYENE ETSEM İYİ OLACAK..
HOŞGELDİN AHBAP!.

ZENGİN OLDUK WALDO .. TAM 800 MİLYON .. TEBRİKLER DOSTUM, ARKADAŞIM, KARDEŞİM..
HEYECANLANMA ROBB.. BU PARAYI KAZANAN BEN DEĞİLİM..
BENİM BEYNİMİ YAPAN WALDO FRADZLE BAŞARDI BUNU. BEN DE ONUN ANISINA..
.. PARAYI YENİ KURULAN BİR ROBOT ARAŞTIRMA MERKEZİNE VERİYORUM..
VE BİZ DE SİZİ FAHRİ BAŞKAN İLAN EDİYORUZ BAYIM!
NE?. PARAYI BİR ROBOTUN ALDIĞINI İHBAR EDECEĞİM..
ÇIKARCI SENİ.. UNUTMA YARIŞMA KURALLARINDA ROBOTLAR KATILAMAZ DİYE BİR KAYIT YOK..
DAN BARRY 5/26
MUTLUYUM.. BENİ YARATAN EFENDİMİN, WALDO FRADZLE'NİN SAYGIDEĞER ADINI DÜNYAYA DUYURABİLDİM..
ROBOT ARAŞTIRMA MERKEZİNE DE SENİN ADINI VERECEKLER..
İŞTE GİDİYOR BİLL, HEM DE BİZE BEŞ PARA BİLE BIRAKMADAN..
DUA ET DE İLK ROKETE GİZLİCE GİRİP BURADAN UZAKLAŞABİLELİM!.
MMM!
DAN BARRY 5/27

BİR SÜRE SONRA DÜNYADAN ÇOK UZAKLARDA BİR NUMARALI YILDIZ ÜSSÜNDE..
KEŞKE, SKRAG-LAR HAKKINDA DAHA ÇOK BİLGİ-MİZ OLSAYDI..
DENEB YA-KINLARINDA YILDIZ GEMİ-MİZLE BULUŞ-TULAR..
SKRAG GEMİSİ BURAYA GELİ-YOR BAY JAMES!
İÇİNDE BARIŞ EL-ÇİLERİ VAR.. TİCARİ KONULARI KONU-ŞACAKLARMIŞ..
BİRAZDAN NASIL ŞEYLER OLDUKLA-RINI GÖRECEĞİZ KAPTAN..
DAN BARRY 5/29
GERÇEK-TEN MERAK EDİYORUM ONLARI!
HEY-BUNLAR MI BA-RIŞSEVER TÜC-CARLAR..?

TACİRLERİ BÖYLEYSE ASKER-LERİ NASILDIR KİMBİLİR?!
BUYRUN BAYLAR.. BEN DÜNYA, GEZE-GENLER GENEL SEKRETERİYİM.. GÜNEŞ SİSTEMİNE HOŞGELDİNİZ.. OH-
YAKLAŞMA.. ŞEY.. YANİ.. KARŞILAŞTIĞI-MIZA SEVİN-DİK!.
BEN SKRAGLI SKRUG.. GRUBUN ŞEFİ BENİM... GELİŞİMİZİN SEBEBİ..
EHM.. NEY-Dİ O YABAN-CI KELİME? OH.. EVET HA-TIRLADIM..
BARIŞ!
BAY JAMES! ÇOK ACELE GEL-MEMİ İSTEMİŞ-SİNİZ..
ÇOK NAZİK BİR GÖREV İÇİN SA-NA İHTİYACIMIZ VAR, GORDON!.
YABANCI ELÇİLERİN GEMİSİNİ DÜNYAYA GÖTÜRMENİ İSTİ-YORUZ..
BUN-LARI MI BAY JAMES?

EVET.. BURAYA GELİŞ-LERİNİN ASIL SEBEBİNİ BİLMİYORUZ.. HER HARE-KETLERİNİ İZLE GORDON!
GEMİNİN HOSTESİ BENİM GORDON..SA-KIN AKROBASİ YAPMA OLUR MU ?
MERAK ETME LEE..!
UZAY GEMİ-SİNDE, BU İLK GÖREVİM DE..
SEN SKRAG-LARI GÖZLE YETER.. UÇUŞU HİSSETMİYECEK-SİN BİLE..
GORDON
UÇUŞ İÇİN HAZIRLIĞA BAŞLA-MIŞTI Kİ..
O DÜĞMELERE ELİNİ SÜRDÜĞÜN ANDA PA-RAMPARÇA OLURSUN DÜNYALI!
İŞTE UÇUŞ Vİ-ZENİZ EFEN-DİM.. NEE ?.

YABANCILAR GORDON'U REHİN ALMIŞLAR EFENDİM..
HEMEN ALARM VERİN!. BÜTÜN UZAY FİLOSUNU O HAYDUT SÜRÜSÜNÜN PEŞİNE TAKACAĞIM..
DAN BARRY 6/3
SABOTAJCI!.
CASUS!.
NE YAPACAKTIN O DÜĞMELERLE..?
BEN PİLOTUNUZUM SİZİN!
HAY ALLAH.. NİYE DAHA ÖNCE SÖYLEMEDİN BUNU?.
SENİ CASUS ZANNETTİK..EE..NE DURUYORSUN? UÇSANA!.
LEE..SAVAŞ GEMİLERİMİZ GELİYOR..ÇABUK TELSİZLE GERİ DÖNMELERİNİ SÖYLE!..
YILDIZ ÜSSÜ TEHDİT ALTINDA OLDUĞUNUZU BİLDİRDİ..
MESELE HALLEDİLDİ KOMUTAN.. BİR ANLAŞMAZLIK OLMUŞTU AMA DÜZELTİLDİ!.
SAVAŞ GEMİLERİ HA? DEMEK SAVAŞ AÇILDI?.
HAYIR BAY ELÇİ.. ŞEREFİNİZE GÖSTERİ UÇUŞU YAPIYORLAR..
oktay_izim

ÖYLE Mİ?.. SİLÂH GÖRMEK SİNİRLERİMİ BOZAR..SÖYLE DE GİTSİNLER..
BU SKRAGLILAR SAVAŞ DELİSİ ÇILGINLAR LEE..
BANA KALIRSA BU BİR ÇEŞİT KENDİNİ KORUMA GORDON..
FARKETMEDİN Mİ?
HEMEN PANİĞE KAPILIP KORKUYORLAR..
PARANOID BUNLAR.. BÜTÜN BELİRTİLER VAR.. DÜŞMANIN ETRAFLARINI SARDIĞINA KUVVETLE İNANIYORLAR VE ÖNCE DAVRANMAK İSTİYORLAR!
DAN BARRY
TAM BİR KORKAK SÜRÜSÜ..HERKESİN VAHŞİ VE ACIMASIZ OLDUĞUNU SANIYORLAR..
ONLARI KORKUTACAK NE YAPTIK ACABA?
DAİMA SEBEPSİZ BİR TELÂŞ İÇİNDELER..
HEY..NE FISILDAŞIYORSUNUZ ORADA?.YOKSA BİZE TUZAK MI HAZIRLIYORSUNUZ?

NE HABER GORDON ?
HAYIR SAYIN ELÇİ.. İNİŞ HESAPLARINI YAPIYORDUK SADECE..
6/8
BU ORDUNUN NE İŞİ VAR ALANDA ? BURAYA BARIŞ İÇİN GELDİK BİZ..
BU SİZİ KARŞILAMAK İÇİN BEKLEYEN HALK, SAYIN ELÇİ !.
SİZLERİ GÖRMEKTEN ŞEREF DUYACAKLAR..
PEKÂLÂ ÇIKALIM ÖYLEYSE..
KATİLLER, CANİLER !
GEMİYE DÖNÜN !.
BİZ DE ATEŞ AÇALIM !.
HEY.. ÇILDIRMIŞ BUNLAR.. RESİMLERİNİ ÇEKTİK DİYE ATEŞ EDİYORLAR !.
YERE YATIN !

BU GEMİYİ KULLANAMADIĞIMIZ İÇİN SENİ ÖLDÜRMÜYORUZ GORDON..
HEMEN UZAKLAŞ BURADAN!.
NEREDEYSE ÖLDÜRECEKLERDİ BİZİ..
ONLAR GAZETECİ.. RESMİNİZİ ÇEKİYORLARDI SADECE!.
DAN BARRY
6/10
GORDON DOĞRU SÖYLÜYOR, BAKIN RADYOFAKS GAZETESİNDE RESMİNİZ ÇIKMIŞ BİLE..
SAHTE BUNLAR.. SEN UÇUŞA DEVAM ET!.
6/12
BURAYA BARIŞ İÇİN GELDİK. OYSA DÜNYA KORKUNÇ CANİLERLE DOLU..
DOĞRU DEĞİL BU!.

ŞU HARİTADA HERHANGİ BİR YER SEÇİN, ORAYA İNE_LİM.. BÖYLECE YANILDIĞI-NIZI ANLAYACAKSINIZ..
PEKÂLÂ..
GÜZEL.. DÜNYAYI İŞ-GAL ETMEK İÇİN HER YANI İYİ TANI-MAMIZ GEREKLİ ZATEN..
ŞURAYA İNELİM..!
İŞİMİZ DAHA KOLAYLA-ŞACAK..
DÜNYANIN BARIŞSEVER BİR GEZEGEN OLDUĞUNU GÖ-RECEKSİNİZ..
ÇOK İYİ GOR_DON.. ILIK VE SAKİN BİR YER SEÇTİLER..
'İTALYA'-YI İŞARET-LEDİLER..
BUNLAR NE-DEN TOPLANMIŞ-LAR BURAYA?
ŞU İŞARETİN ANLAMI NE?
RALLİ-FİNİŞ
RALLİ NE DEMEK GORDON?
BİR ARABA YARIŞI.. İNİŞ İÇİN PEK İYİ BİR YER SEÇMEDİNİZ..
YİNE GÜRÜL-TÜ ÇIKACAK..
RALLİ FİNİŞ

HOOORAY!
YAŞAAA
ROARRRRRRR!
ROARRRR!!
RROARDOMMMMMMMMM
RRRUMMMMMMM
RRRROARRRRRRR
BLAMM
BLAMM
BIZE TUZAK HAZIRLADINIZ..HEMEN YILDIZ GEMİMİZE DÖNELİM. ORADA CEZANIZI ÇEKECEKSİNİZ..
DÜNYALILAR SALDIRDILAR BİZE!.
İNTİKAM!
UZAY FİLOMUZU ÇAĞIRALIM!.

SKRAG'I UYARIP DÜNYANIN BİR AN ÖNCE YOK EDİLMESİ GEREKTİĞİNİ BİLDİRECEĞİZ!.
İNMEK İSTEDİĞİNİZ YERDE BİR ARABA YARIŞI YAPILIYORDU.. BU SADECE BİR RASTLANTI..
AMA KÂBUSTAN FARKSIZDI!.
O VAHŞİ GÜRÜLTÜLER AKLIMDAN HİÇ ÇIKMAYACAK..
BAŞKA BİR YER SEÇİN.. DÜNYANIN NE KADAR SAKİN OLDUĞUNU GÖRECEKSİNİZ..
DANİMARKA'YI SEÇTİLER.. İNŞALLAH BİR AKSİLİK ÇIKMAZ..
İNŞALLAH..
BURASI DANİMARKA.. BARIŞSEVER İNSANLARIN ÜLKESİ..
ŞU DEV BİNA NEDİR? KALE Mİ.?
HAYIR. TARİHİ ELSİNORE ŞATOSU.. ŞEKSPİR ONUN İÇİNDE GEÇEN BİR OLAY CANLANDIRDI.. HAMLET DİYE BİR PİYES YAZDI-
BİZ PİYESTEN HOŞLANMAYIZ.!

EYVAH.. KAÇIN KURTARIN KENDİNİZİ.!
DÜNYALILAR YİNE TUZAĞA DÜŞÜRDÜLER BİZİ..
MAHVOLDUK.. ŞU DEV SİLÂHLARA BAKIN.!
SEN DE BİZİMLE ÖLECEKSİN GORDON..
TEKRAR BAK SKRUG.. BUNLAR ANTİKA SİLÂHLAR.. YILLARDIR KULLANILMIYOR..
YALAN.. KULLANILMAYAN SİLÂH NEDEN SAKLANSIN..!
TOPÇULAR DA ATEŞE HAZIRLANIYOR..
KAÇIN ARKADAŞLAR.. BİZE NİŞAN ALIYORLAR..
BANA İNANIN BUNLAR KULLANILMAZ.!
AH.. YİNE TUZAĞA DÜŞTÜK.!

ŞIMDİ DE ÜZERİMİZE DEV CANAVARLAR GÖNDERİYORLAR.!
SAVAŞARAK KAÇALIM.!
HAYDİ, KAHRAMAN SKRAGLILAR, GÖSTERİN KENDİNİZİ.!
DURUN.. BUNLAR ZARARSIZ HAYVANLARDIR..
OH.. ŞİMDİ HAPI YUTTUK.. ÇİFTÇİLER GELİYOR..
SÜNGÜLÜ ASKERLER GELİYOR.. ÇABUK KAÇIR BİZİ GORDON.!
1961 King Features Syndicate, Inc. World rights reserved

SÜNGÜLERİNDEN KURTAR BİZİ..
HEM DE SON HIZLA..
YİNE HAYATIMIZI TEHLİKEYE ATTINIZ.. BİZİ BİR TUZAKTAN ÖTEKİNE SÜRÜYORSUNUZ..
ÖNCE SENİ ÖLDÜRECEĞİZ! SONRA DA ÖTEKİ DÜNYALILARDAN İNTİKAM ALACAĞIZ..
UNUTTUĞUNUZ BİR ŞEY VAR BAY ELÇİ..
NEYMİŞ UNUTTUĞUMUZ? BİZİ YOK ETMEK İÇİN YAPTIĞINIZ PLÂNLAR MI?
KAFANIZI ÇALIŞTIRIN BİRAZ.. GEMİDE GORDON'DAN BAŞKA PİLOT YOK..
DOĞRU.. ONU ÖLDÜRÜRSEK GEMİ DÜŞER!

HAYATIMIZ ONUN ELİNDE..
DİNLE SKRUG. SİZİ BU SEFER DE ŞURAYA GÖTÜRECEĞİM.. VE ORADA DÜNYANIN NE KADAR BARIŞSEVER OLDUĞUNU GÖRECEKSİNİZ..
BURASI AMERİKA SKRUG.. SANIRIM ARADIĞINI BULACAKSIN..
ŞU TAPINAĞIN YANINA İN GORDON-
BURASI TAPINAK DEĞİL BİR STADYUM..
POH.. İLKEL DİLİNİZDE BUNA VERDİĞİNİZ AD BENİ İLGİLENDİRMEZ..
İŞTE BAŞRAHİP.. ÖBÜR RAHİPLER DE KARŞISINDA..!
KENARDA OTURANLAR DA İBADET EDİYOR..
YANILIYORSUN SKRUG.. BEYZBOL OYNUYOR BUNLAR.. ORTADAKİ VURUCUDUR..
ŞURADAKİ TUTUCU.. ŞUNLAR DA AÇIKLAR.. OTURANLARA GELİNCE..
YETER.. İLKEL DİN BİLGİNİZ UMURUMDA DEĞİL!

BU GARİP KABİLEYİ İNCELEYECEĞİZ.. VE ELDE EDECEĞİMİZ BİLGİLER SİZİ YOK ETMEMİZE YARAYACAK İPUÇLARINI VERECEK..
OH.. NE TUHAF BİR TAPINMA.!
GECE RÜYAMA GİRECEK!
ANLAMIYORSUNUZ.. BU İBADET DEĞİL BİR SPOR..
BIRAK PALAVRAYI.. SAÇMA GELENEKLERİNİZİN BİR BÖLÜMÜ BU..
FAYDASIZ GORDON.. DİNLEMEYECEKLER SENİ..
ŞU ÇIĞLIKLARA BAKIN.. BİRAZ SONRA KURBAN TÖRENİ BAŞLAYACAK GALİBA..
BEAT IT OUT!
TAPINAKTAKİ HALK AYAĞA KALKTI.. KURBAN TÖRENİ BAŞLIYOR.
BOOO-OOOOOO!
HAKEME ÖLÜM!
YUUH!
EYVAH.. HEPSİ DELİRDİ!.
BOO!

HAKEME ÖLÜM!
KAÇIN- YABANCILARA ÖLÜM DİYE BAĞIRI- YORLAR..!

ONLARI GEMİLERİNE GÖTÜRELİM, GORDON.. YAPACAK BAŞKA ŞEY KALMADI..
ORAYA GİDER GİTMEZ ÖLDÜRÜRLER BİZİ..

BİR PLÂNIM VAR, LEE.. İŞE YARARSA.. HEM BİZ KURTULURUZ, HEM DE SKRAG- LILAR DÜNYAYI İŞGAL HÜLYA- LARINDAN VAZGE- ÇERLER..

ŞİMDİ BIRAZ TELEVİZYON REKLAMLARI SEYREDELİM LEE..
NE YARARI OLACAK BUNUN?.
SKRAGLILARIN KORKU VE KUŞKULARINI HESABA KATARAK BIR NUMARA HAZIRLADIM..
HEY.. YİNE NE DOLAP ÇEVİRİYORSUNUZ?.
ÖNEMLİ DEĞİL SAYIN ELÇİ.. AMAN BAKMAYIN..
ÇEKİL KENARA!
AH-ÖZEL BIR KANAL. ANLAMIŞTIM ZATEN..
TOP SECRET
DİNLEYİN.. BIR RAPOR VERİYOR..
DÜNYALI CASUS BU GİZLİ KANALI BİZDEN SAKLAMAYA ÇALIŞIYORDU!.
SELÂM.. UZAY POLİSLERİ VE KAPTAN ROCKET ÇOK GİZLİ RAPORLARINLA KARŞINIZDA..
NOT ALIN!.
HATIRLIYORSUNUZ, DÜN AJAN RUSTY TIMSAH ADAMLARIN GÜNEŞİNİ PARÇALAMIŞTI.. TABİİ KRUNCHİ BİSKÜVİLERİ YİYEREK YAPTI BUNU..

HAY ALLAH.. ÇOCUKLAR İÇİN REKLAMLAR BU!.
AMA ONLAR GERÇEK SANIYORLAR..
ŞİMDİ MONGO'DAN BİR HABER..
AJAN JİM BİR DAĞI İNDİFA ETTİREREK KEDİ ADAMLARIN SALDIRISINI PÜSKÜRTTÜ..
..VE ŞİMDİ DE KURBAĞA ADAMLARIN YOK EDİLİŞİNİ İZLEYECEKSİNİZ..
OH.. KORKUNÇ BİR ŞEY BU!.
POLİSLERİMİZ KURBAĞA ADAMLARIN GEMİLERİNİ İMHA ETTİ..
DEHŞET..SİZ DÜNYALILAR, BİRER CANAVARSINIZ!.
DEMEK BİZİ DE BÖYLE YOK EDEBİLİRSİNİZ?.
ELBETTE.. AMA BU TUTUMUNUZA BAĞLI.. SAÇMALIKLARINIZA DEVAM EDERSENİZ..
NE OLUR SKRAGLILARA DOKUNMAYIN.. SESSİZCE GİDERİZ BURADAN..
OLUR.. ZATEN ŞU SIRALARDA BAŞKA İŞLERİMİZ VAR..

BURADAKİ BİSKÜVİ POLİSLERİNİN GEZEGENLERDE YAPTIKLARINI BİZE DE YAPMAYIN..!
DÜŞÜNEYİM..
HEM SİZİN İÇİN BİR FİLO AYIRABİLECEĞİMİZİ SANMIYORUM..
TEŞEKKÜRLER GORDON..!
BİZ GİDİYORUZ.. SİZİNLE TEKRAR KARŞILAŞMAKTAN DA MEMNUNLUK DUYACAĞIZ..
BU SİZE BAĞLI SKRUG..
ŞUNLARA BAK LEE. OYSA İŞGAL İÇİN GELMİŞLERDİ BURAYA..
İYİ AMA.. BUNUN BİR ÇOCUK OYUNU OLDUĞUNU NASIL ANLAMADILAR..?
SPACE LOCK
ONLARDA NE TİYATRO VAR, NE DE SANAT..
HER ŞEYDEN KORKUYORLAR VE HER ŞEYİ YOK ETMEK İSTİYORLAR..
DÜNYA ONLARA DİKKAT ETMELİ.. AMA SANIRIM BİZE YANİ " KORKUNÇ DÜNYALILARA" PEK YAKLAŞAMAZLAR..
BU MACERANIN SONU

KATİL BENİM
YENİ MACERA
SATÜRN'ÜN EN BÜYÜK UYDUSU TİTAN'DA..
TİNA GÖTÜREYİM Mİ SENİ ?.
DEMEK BİZDEN AYRILIYORSUN TİNA ?.
EVET JACK.. DOKTOR İZİN VERİRSE TABİİ..
KALBİN MÜKEMMEL, TİNA.. TİTAN'DAKİ HAFİF ÇEKİM MESELEYİ HALLETTİ..
O HALDE DÜNYAYA DÖNEBİLİR MİYİM ?.
EVET.. AİLEN DE SEVİNİRDİ BUNA.. BURAYA DA ONUN İÇİN GELMİŞLERDİ ZATEN..
ÖYLE! BENİM YÜZÜMDEN.. AMA GERİ DÖNMEYECEKLER..
TİNA.. O KAZAYA SEN SEBEP OLMADIN..
AMA BEN OLMASAYDIM DÜNYADAN AYRILMAYACAKLAR VE KAZAYA KURBAN GİTMEYECEKLERDİ..

HER NEYSE.. NİHAYET DÜNYAYA DÖNÜYORSUN.. ONLARIN İSTEDİĞİ DE BUYDU..
NE YAZIK Kİ BU İSTEK HAYATLARINA MAL OLDU..
KENDİNİ SUÇLAMAYI BIRAK, TİNA.. DÜNYA-DA ONLARIN İSTEDİĞİ ŞEKİLDE YAŞARSAN RAHAT UYURLAR..
BİLİYORUM, KÖTÜ GÜNLER GE-ÇİRDİN.. AMA ARTIK BÜYÜDÜN GÜZE-LİM.
ANNE BABA.. AFFEDİN BE-Nİ.. GİDİYO-RUM..
BURAYA BENİ İYİ-LEŞTİRMEK İÇİN GELMİŞTİNİZ.. AMA TİTAN'DAN HEP NEFRET ETTİM..
HAYDİ TİNA! DÖNELİM
TAXI
BURADA BÜYÜYEN TEK ÇOCUK SENSİN, TİNA. BELKİ DE GEREK-TİĞİ ŞEKİLDE YETİŞTİRE-MEDİK SENİ. AMA DÜNYAYA DÖNDÜ-ĞÜNDE HER ŞEY YOLUNA GİRER..

BU DA BİZDEN SANA TİNA..
SENİ ÇOK ÖZLEYE-CEĞİZ..
TE-TEŞEK-KÜRLER!
BU YOLCU-LUK SENİN ŞANSINI DE-ĞİŞTİRECEK KIZIM..
İYİ YOLCU-LUKLAR!
TITANIK II
ÖZLE-YECEĞİM ONU!.
EVET.. BU VAH-ŞI YERDE BÜ-YÜYEN TEK ÇOCUKTU O!
AMA ARTIK ŞANSI DEĞİŞTİ.. LÜKS BİR UZAY GEMİSİ İLE DÜNYAYA DÖNÜ-YOR..
HAK-LISIN!
TITANIK II
DAN BARRY 7/15
© 1961, King Features Syndicate, Inc., World rights reserved

DÜNYADA HATIRLADIĞIN BIR ŞEY VAR MI TINA ?
HAYIR..ÇOK KÜÇÜKTÜM ORADAN AYRILDIĞIMDA..
TITANIC II
AMA ARTIK BÜYÜDÜN..SEVECEKSİN ONU..
PEK BÜYÜMÜŞ HISSETMIYORUM KENDİMİ HER ŞEY KORKUTUYOR BENI..!
ÖZÜR DİLERIM, BENİ ÇAĞIRIYORLAR..
ÇOK ACELE MAKİNE DAİRESİNE GELİN..!
DÜNYADAN NE ZAMAN AYRILMIŞTIN GÜZELİM ?
HENÜZ BEBEKKEN..
GİDER GİTMEZ KENDİNE BIRKAÇ ELBİSE AL. BUNLAR HİÇ YAKIŞMAMIŞ SANA..
ÖYLE Mİ ?
SIGARA İÇER MİSİN ?
OH, HAYIR.. ANNEM KIZAR..

ANLA-MA-DIM..
ŞEY-YA-Nİ-ANNEM İZİN VERMEZ DEMEK İSTE-DİM..
NİYE ÖYLE SÖY-LEDİM..? ANNEM BABAM ÖLDÜ-LER..
SİGARA VE KİBRİT LÜTFEN-
BU SİGARALAR BİR NEFES ÇEKİLDİĞİN-DE KENDİLİĞİNDEN YANAR..
SİGARA İÇECEĞİM. EVET, ANNEMİN HOŞUNA GİTMEZ-Dİ BU..AMA O YOK ARTIK.. VE BEN BÜ-YÜDÜM..
GÖSTERGE YÜKSELİYOR EFENDİM..
TAKVİYE ÇAĞIRIN O PARÇA ÇOK ACELE DEĞİŞTİ-RİLMELİ..
UFAK BİR ÇATLAK.. UÇUŞTAN ÖNCE FARKEDİLMEMİŞ.. ŞİMDİ DURMADAN BÜYÜYOR..
RADYASYO-NU DURDU-RAMAZSAK YAKIT TANK-LARI HAVAYA UÇAR..
TITANIK II

FAYDASIZ EFENDİM.. O PARÇAYI DEĞİŞTİREMİYORUZ..
YAKIT TANKLARI PATLARSA İŞİMİZ BİTER..
YOLCULARI UYARSANIZ İYİ OLUR..
TAHLİSİYE BOTLARINA BİNSİNLER Mİ?
EVET AMA, PANİĞE KAPILMAMALARI İÇİN DENEME OLDUĞUNU SÖYLEYİN..
OH.. BU YAZIYI GÖRMEMİŞTİM..
SİGARA İÇİLMEZ
KEŞKE YAKMASAYDIM ŞU SİGARAYI..
BU BÖLMEDE SİGARA İÇİLMEZ
ÇATLAK GİTTİKÇE BÜYÜYOR.. OH!

BİR PATLAMA.. SİGARA YÜZÜNDEN OLDU!
HAVA KAYBEDİYORUZ.. UZAY GİYSİLERİ GİYİN!
NASIL GİYİLİR BİLMİYORUM..
SİZE YARDIM EDEYİM.. SEN.. KIZIM, NE DURUYORSUN ORADA?
ANNE.. ANNECİĞİM..
GİT ELBİSENİ GİY!
ANNE.. BABA..
KAPILAR AÇILMIYOR EFENDİM
GERİ ÇEKİLİN!
SPAK BU, KAPTAN YARDIMI İSTERKEN ELBİSESİNİ GİYECEK ZAMAN BULAMAMIŞ..
TELSİZİ BİR DE SEN DENE!

TANRIM.. ÇABUK, ME- SAJI ŞEFE GÖTÜRÜN.!
UZAY GEMİSİ TİTANİK II 'NİN YAKIT TANKLARI PATLAMIŞ-
BÜTÜN KURTARMA EKİPLERİ--HAREKET MERKEZİNE...
WORLD SPACE CONTROL
BÜTÜN Pİ- LOTLAR ALARMDA!
DEMEK Kİ BİZ DE GİDİYORUZ GORDON!.
Dan Barry 7/26
ON SANİYE SON- RA KURTARMA GE- MİLERİ KALKA- CAK!
AAH..EN HIZ- LI İNMEYLE KALKTIK..
KAZA YERİNDEN BİR RADYO DALGASI ALI- YORUZ..HEPİNİZ HAZIR OLUN..!

DEVAMI GELECEK SAYIDA

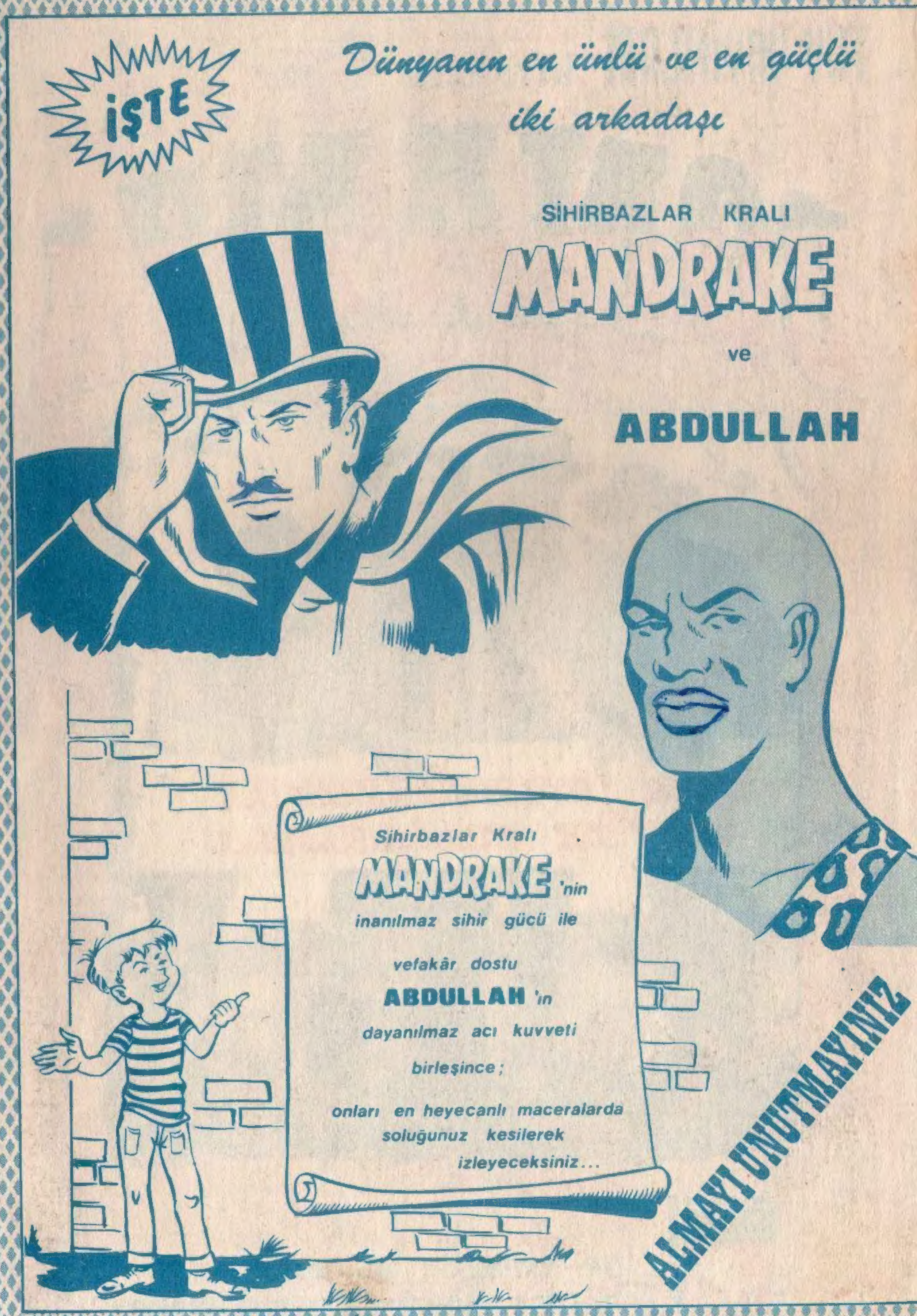

İŞTE
Dünyanın en ünlü ve en güçlü
iki arkadaşı
SİHİRBAZLAR KRALI
MANDRAKE
ve
ABDULLAH
Sihirbazlar Kralı
MANDRAKE 'nin
inanılmaz sihir gücü ile
vefakâr dostu
ABDULLAH 'ın
dayanılmaz acı kuvveti
birleşince ;
onları en heyecanlı maceralarda
soluğunuz kesilerek
izleyeceksiniz...
ALMAYI UNUTMAYINIZ

TAY YAYINLARI kıvançla sunar

BONANZA

TAY YAYINLARI

TAY YAYINLARI BU BÜYÜK SERİYİ
SİZLERE SUNMAKLA GURUR DUYAR.